



CREFITO12
CONSELHO REGIONAL DE FISIOTERAPIA E TERAPIA OCUPACIONAL DA 12ª REGIÃO

RELATÓRIO DE GESTÃO

2º Trimestre 2021

Conselho Regional CREFITO/PA

06.282.646/0001-95



Autarquia Federal
NATUREZA JURÍDICA



(91) 3249-1822
TELEFONE



8411600
CÓDIGO CNAE



ENDEREÇO
DO CONSELHO

Travessa 14 de Abril nº 2093
LOGRADOURO

Belém **PA** **Guamá** **66063475**
CIDADE **UF** **BAIRRO** **CEP**

COMPLEMENTO



www.crefito12.org.br
SITE



crefito12@crefito12.org.br
E-MAIL

(91) 9117-7173 Coordenação Geral 

ÁREAS DE JURISDIÇÃO: *PARÁ, AMAZONAS, TOCANTINS, RORAIMA E AMAPÁ*

VINCULAÇÃO À ENTIDADE: CONSELHO FEDERAL DE FISIOTERAPIA E TERAPIA OCUPACIONAL





PRINCIPAIS CANAIS DE COMUNICAÇÃO

Site:
www.crefito12.org.br

Redes Sociais:
Facebook
Instagram
Whatsapp

Portal Eletrônico do Profissional:
Serviços online

OUTROS CANAIS DE COMUNICAÇÃO E MÍDIAS:
Portal Transparência • Mala Direta Eletrônica • Fale conosco
Ouvidoria • Telefone.

The infographic features a central globe with a network of lines connecting various communication channels. At the top, a computer monitor displays the CREFITO12 website with sections for 'SERVIÇOS ONLINE' and 'VACINAÇÃO PROFISSIONAIS'. To its right, a smartphone shows a social media profile. Below the monitor is a laptop displaying a professional portal. To the left, an envelope icon represents email, and a laptop icon represents the website. To the right, a person icon represents social media, and an '@' symbol represents email. At the bottom, a smartphone icon represents the professional portal.

VISÃO, MISSÃO E VALORES



1. Visão

- Ser referência para a promoção e garantia do exercício ético da Fisioterapia e Terapia Ocupacional, da valorização e dignidade profissional fisioterapeuta e terapeuta ocupacional, tendo por princípio a melhoria das condições de vida e saúde da sociedade.

2. Missão

- Disciplinar o exercício profissional de Fisioterapia e Terapia Ocupacional no Estado do Pará, Tocantins, Roraima, Amazonas e Amapá, fazendo prevalecer a conduta ética e técnica, atuando na normatização, na fiscalização do exercício profissional, na defesa e autonomia da Fisioterapia e Terapia Ocupacional em benefício da sociedade.

3.0 Valores

- Ética;
- Compromisso e imparcialidade com o cumprimento da legislação;
- Celeridade e eficácia no fluxo processual;
- Garantia de exação profissional;
- Excelência na qualidade;
- Responsabilidade Social.

INTRODUÇÃO



O CREFITO-12 é composto por 5 Estados (Pará, Tocantins, Roraima, Amazonas e Amapá) onde nesses há representações (sub-sedes) do Conselho. Atualmente já existem delegacias regionais, para comportar o grande público no Amapá, Amazonas e Tocantins objetivando atender demandas específicas de cada estado, participando, debatendo e incentivando as ações que foquem a “Valorização Profissional” dos Fisioterapeutas e Terapeutas Ocupacionais.



INFORMAÇÕES SOBRE DIRIGENTES E COLEGIADOS.



NOME DO RESPONSÁVEL	CARGO	CPF	PERÍODO DE GESTÃO	INVESTIDURA
ELINETH DA CONCEIÇÃO BRAGA VALENTE	PRESIDENTE	427.817.522-15	13/11/2019 A 12/11/2023	ATA DE POSSE 2019- 2023 (DOU 13/11/2019)
EDEN FERNANDO BATISTA FERREIRA	VICE - PRESIDENTE	727.971.692-04	13/11/2019 A 12/11/2023	ATA DE POSSE 2019- 2023 (DOU 13/11/2019),
CLELIA DANTAS LUZ DE MATOS	DIRETORA SECRETARIA	584.995.392-20	13/11/2019 A 12/11/2023	ATA DE POSSE 2019- 2023 (DOU 13/11/2019)
DIOGO BONIFACIO SILVA DE SOUZA	DIRETOR TESOUREIRO	583.759.452-34	29/12/2019 A 12/11/2023	ATA DE POSSE 2019- 2023 (DOU 13/11/2019) - PORTARIA 454/2019

ORGANOGRAMA

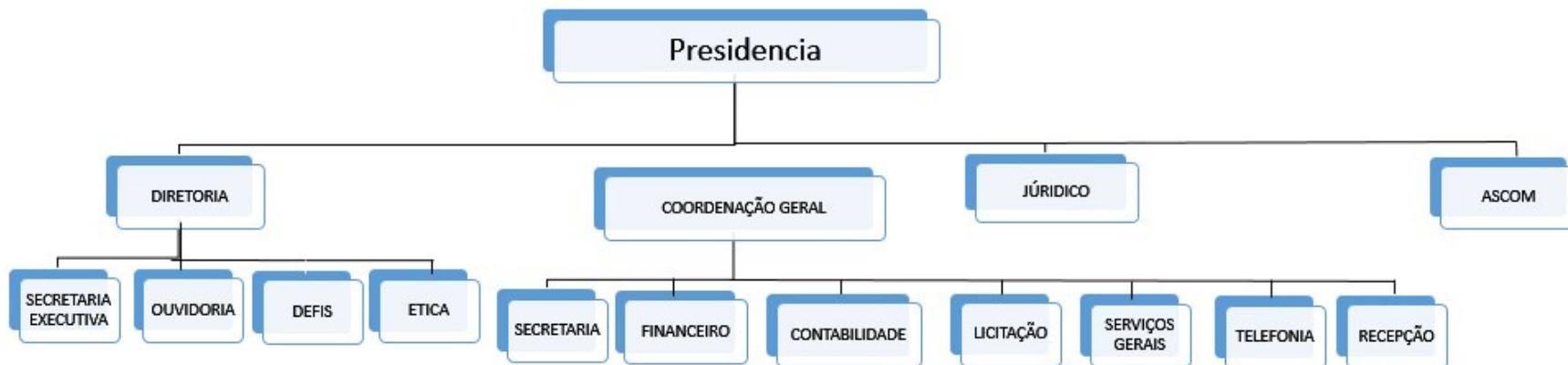

Fonte: organograma elaborado conforme Resolução nº 02/2016, de 1º de fevereiro de 2016 - Plano de Cargos e Salários do CREFITO-12

Orçamento 2021



O orçamento para o exercício de 2021 foi reformulado em R\$ 6.938.000,00 (seis milhões e novecentos e trinta e oito mil reais), aprovado por meio de plenária e alocados aos objetivos, projetos e atividades.

As atividades do Conselho são financiadas com recursos provenientes das anuidades devidas pelos profissionais e empresas de fisioterapia e de terapia ocupacional, dos emolumentos, anotações de responsabilidades técnica, multas e juros de dívida ativa.

No segundo trimestre do exercício de 2021, o CREFITO-12 arrecadou R\$ 1.394.952,29, sendo essa arrecadação equivalente a 20% da receita prevista inerente a atividade fim do conselho.

2º TRIMESTRE DE 2021 -ac. Exercício		
RECEITA PREVISTA	R\$ 6.938.000,00	
RECEITA REALIZADA	R\$ 5.158.977,91	74,36%
DESPESAS PREVISTAS	R\$ 6.938.000,00	
DESPESAS REALIZADAS	R\$ 2.438.178,31	35,14%

DESPESAS DE PESSOAL



PESSOAL E ENCARGOS - 2º trimestre		VALOR
REMUNERAÇÃO PESSOAL	R\$	447.483,94
ENCARGOS PATRONAIS	R\$	102.979,40
BENEFÍCIOS A PESSOAL	R\$	106.637,48
TOTAL	R\$	657.100,82

GASTOS CONSELHEIROS: DIARIAS, JETONS E AUXILIOS REPRESENTAÇÕES.



TIPO DE INDENIZAÇÃO -2 º trimestre	VALOR	
AUXILIO REPRESENTAÇÃO A CONSELHEIROS	R\$	118.015,79
DIÁRIAS A CONSELHEIROS	R\$	6.298,88
DIÁRIAS A FUNCIONÁRIOS	R\$	4.968,49
JETON	R\$	3.268,00
TOTAL	R\$	132.551,16

GESTÃO DE CUSTO



A Gestão de custo tem por objetivo realizar controle dos recursos consumidos entre as áreas finalísticas como: setor de Fiscalização da Atividade Profissional e o setor de Registro do Profissional.

Com a gestão de custos por alocação de "Centro de Custo" é possível visualizar os possíveis desperdícios gerados por cada setor. Assim, o gerenciamento detalhado dos gastos, sendo assim permitindo compras mais enxutas de insumos proporcionais à demanda real das operações.

GASTOS COM FISCALIZAÇÃO

O CREFITO 12 atua com fiscalização em 5 (cinco) estados; Pará, Amazonas, Tocantins, Macapá e Roraima.

Durante o primeiro trimestre do exercício de 2021 o conselho contou com a atuação de 5 agentes fiscais que foram responsáveis pela fiscalização nos estados jurisdicionados.

O total de gastos com setor de fiscalização no segundo trimestre foi de R\$ 114.962,14 .

2º TRIMESTRE DE 2021	
SALÁRIOS	R\$ 68.123,79
ENCARGOS	R\$ 20.319,03
BENEFÍCIOS	R\$ 17.572,33
TELEFONE	R\$ 1.360,12
DIÁRIAS	R\$ 4.968,22
VEICULO	R\$ 1.881,98
TRANSPORTE	R\$ 477,00
MATERIAL FISCALIZAÇÃO	R\$ 259,67
TOTAL	R\$ 114.962,14

Demonstrações Contábeis



Os demonstrativos contábeis do segundo trimestre estão anexados a este relatório, conforme detalhamento abaixo:

- 1. Balanço Patrimonial;**
- 2. Balanço Orçamentário;**
- 3. Balanço Financeiro;**
- 4. Demonstrativo do Fluxo de Caixa;**
- 5. Demonstrativo das Variações Patrimoniais.**



Conselho Regional de Fisioterapia e Terapia Ocupacional da 12ª Região

CNPJ: 06.282.646/0001-95

Travessa 14 de Abril, 2093 - Guamá -

Belém - PA

BALANÇO PATRIMONIAL

Período de 01/01/2021 a 30/06/2021

ATIVO		PASSIVO	
Especificação	Exercício Atual	Especificação	Exercício Atual
ATIVO CIRCULANTE	3.521.692,66	PASSIVO CIRCULANTE	746.298,50
CAIXA E EQUIVALENTES DE CAIXA	3.250.398,14	OBRIGAÇÕES TRABALHISTAS, PREVIDENCIÁRIAS E ASSISTENCIAIS A P	695.842,08
CAIXA E EQUIVALENTES DE CAIXA EM MOEDA NACIONAL	3.250.398,14	BENEFÍCIOS PREVIDENCIÁRIOS A PAGAR	695.842,08
CRÉDITOS A CURTO PRAZO	24.228,02	FORNECEDORES E CONTAS A PAGAR A CURTO PRAZO	1.272,99
DÍVIDA ATIVA TRIBUTÁRIA	24.228,02	FORNECEDORES NACIONAIS E CONTAS A PAGAR A CURTO PRAZO	1.272,99
DEMAIS CRÉDITOS E VALORES A CURTO PRAZO	247.066,50	OBRIGAÇÕES DE REPARTIÇÃO A OUTROS ENTES	182,28
ADIANTAMENTOS CONCEDIDOS A PESSOAL E A TERCEIROS	17.539,07	OBRIGAÇÕES DE REPARTIÇÃO A OUTROS ENTES	182,28
CRÉDITOS A RECEBER POR DESCENTRALIZAÇÃO DA PRESTAÇÃO DE SI	229.527,43	PROVISÕES A CURTO PRAZO	698,69
ATIVO NÃO-CIRCULANTE	11.592.286,67	PROVISÕES PARA RISCOS TRABALHISTAS A CURTO PRAZO	698,69
ATIVO REALIZÁVEL A LONGO PRAZO	11.242.152,26	DEMAIS OBRIGAÇÕES A CURTO PRAZO	48.302,46
CRÉDITOS A LONGO PRAZO	11.242.152,26	VALORES RESTITUÍVEIS	48.302,46
IMOBILIZADO	350.134,41	PASSIVO NÃO-CIRCULANTE	393.756,00
BENS MÓVEIS	350.470,47	EMPRÉSTIMOS E FINANCIAMENTOS A LONGO PRAZO	393.756,00
(-) DEPRECIÇÃO, EXAUSTÃO E AMORTIZAÇÃO ACUMULADAS	336,06	EMPRÉSTIMOS A LONGO PRAZO	393.756,00
TOTAL ATIVO	15.113.979,33	TOTAL DO PASSIVO	1.140.054,50
		PATRIMÔNIO LÍQUIDO	
		Especificação	Exercício Atual
		PATRIMÔNIO LÍQUIDO	13.973.924,83
		TOTAL DO PATRIMÔNIO LÍQUIDO	13.973.924,83
		TOTAL PASSIVO + PATRIMÔNIO LÍQUIDO	15.113.979,33
ATIVO FINANCEIRO	3.505.642,79	PASSIVO FINANCEIRO	1.688.588,57
ATIVO PERMANENTE	11.592.639,25	PASSIVO PERMANENTE	392.172,52
SALDO PATRIMONIAL			13.017.520,95



Conselho Regional de Fisioterapia e Terapia Ocupacional da 12ª Região

CNPJ: 06.282.646/0001-95

Travessa 14 de Abril, 2093 - Guamá -

Belém - PA

BALANÇO PATRIMONIAL

Período de 01/01/2021 a 30/06/2021

QUADRO DE SUPERAVIT / DÉFICIT FINANCEIRO	EXERCÍCIO ATUAL
SUPERAVIT FINANCEIRO	1.817.054,22

Elineth da Conceição Braga Valente

Presidente

CPF: 427.817.522-15

Diogo Bonifacio Silva de Souza

Tesoureiro

CPF: 583.759.452-34

Jessica Bruna Palheta Angelo

Contador - CRC RJ116464/O-5 T-PA

CPF: 933.146.472-04



Conselho Regional de Fisioterapia e Terapia Ocupacional da 12ª Região

CNPJ: 06.282.646/0001-95

Travessa 14 de Abril, 2093 - Guamá -

Belém - PA

BALANÇO ORÇAMENTÁRIO

Período de 01/01/2021 a 30/06/2021

RECEITAS ORÇAMENTÁRIAS	PREVISÃO INICIAL	PREVISÃO ATUALIZADA	RECEITAS REALIZADAS	SALDO DAS RECEITAS
RECEITA CORRENTE	5.688.000,00	6.938.000,00	5.158.977,91	1.779.022,09
RECEITAS DE CONTRIBUIÇÕES	5.100.000,00	4.870.000,00	3.452.216,15	1.417.783,85
RECEITA DE CONTRIBUIÇÕES	5.100.000,00	4.870.000,00	3.452.216,15	1.417.783,85
RECEITA PATRIMONIAL	1.000,00	1.000,00	0,00	1.000,00
DIVIDENDOS	1.000,00	1.000,00	0,00	1.000,00
RECEITA DE SERVIÇOS	187.000,00	417.000,00	258.435,67	158.564,33
EMOLUMENTOS COM INSCRIÇÕES	160.000,00	150.000,00	12.638,33	137.361,67
EMOLUMENTOS COM EXPEDIÇÕES DE CARTEIRAS	10.000,00	20.000,00	18.228,09	1.771,91
EMOLUMENTOS COM EXPEDIÇÕES DE CERTIDÕES	10.000,00	10.000,00	0,00	10.000,00
RENDAS DE OUTROS SERVIÇOS PRESTADOS	5.000,00	235.000,00	227.569,25	7.430,75
RECEITAS DIVERSAS DE SERVIÇOS	2.000,00	2.000,00	0,00	2.000,00
FINANCEIRAS	270.000,00	270.000,00	198.326,09	71.673,91
JUROS DE MORA SOBRE ANUIDADES	200.000,00	200.000,00	161.665,56	38.334,44
ATUALIZAÇÃO MONETÁRIA	70.000,00	70.000,00	36.660,53	33.339,47
TRANSFERÊNCIAS CORRENTES	0,00	1.250.000,00	1.250.000,00	0,00
TRANSFERÊNCIA INTRAGOVERNAMENTAIS	0,00	1.250.000,00	1.250.000,00	0,00
OUTRAS RECEITAS CORRENTES	130.000,00	130.000,00	0,00	130.000,00
DÍVIDA ATIVA	100.000,00	100.000,00	0,00	100.000,00
MULTAS DE INFRAÇÕES	20.000,00	20.000,00	0,00	20.000,00
INDENIZAÇÕES E RESTITUIÇÕES	10.000,00	10.000,00	0,00	10.000,00
SUBTOTAL DAS RECEITAS	5.688.000,00	6.938.000,00	5.158.977,91	1.779.022,09
DÉFICIT	-	-	0,00	0,00
TOTAL	5.688.000,00	6.938.000,00	5.158.977,91	1.779.022,09

DESPESAS ORÇAMENTÁRIAS	DOTAÇÃO INICIAL	DOTAÇÃO ATUALIZADA	DESPESAS EMPENHADAS	DESPESAS LIQUIDADAS	DESPESAS PAGAS	SALDO DA DOTAÇÃO
CRÉDITO DISPONÍVEL DESPESA CORRENTE	5.238.000,00	5.238.000,00	3.750.333,31	2.438.178,31	2.438.178,31	1.487.666,69
PESSOAL E ENCARGOS SOCIAIS	1.732.000,00	1.762.000,00	1.572.000,00	895.698,18	895.698,18	190.000,00
REMUNERAÇÃO PESSOAL	1.348.000,00	1.378.000,00	1.270.000,00	700.150,08	700.150,08	108.000,00
ENCARGOS PATRONAIS	384.000,00	384.000,00	302.000,00	195.548,10	195.548,10	82.000,00
OUTRAS DESPESAS CORRENTES	3.506.000,00	3.476.000,00	2.178.333,31	1.542.480,13	1.542.480,13	1.297.666,69



Conselho Regional de Fisioterapia e Terapia Ocupacional da 12ª Região

CNPJ: 06.282.646/0001-95

Travessa 14 de Abril, 2093 - Guamá -

Belém - PA

BALANÇO ORÇAMENTÁRIO

Período de 01/01/2021 a 30/06/2021

DESPESAS ORÇAMENTÁRIAS	DOTAÇÃO INICIAL	DOTAÇÃO ATUALIZADA	DESPESAS EMPENHADAS	DESPESAS LIQUIDADAS	DESPESAS PAGAS	SALDO DA DOTAÇÃO
BENEFÍCIOS A PESSOAL	430.000,00	430.000,00	315.000,00	208.680,68	208.680,68	115.000,00
BENEFÍCIOS ASSISTENCIAIS	5.000,00	5.000,00	0,00	0,00	0,00	5.000,00
USO DE BENS E SERVIÇOS	606.000,00	576.000,00	335.000,00	227.405,36	227.405,36	241.000,00
SERVIÇOS TERCEIROS - PESSOAS JURÍDICAS	1.074.000,00	1.073.500,00	490.806,40	220.518,33	220.518,33	582.693,60
TRIBUTÁRIAS E CONTRIBUTIVAS	15.000,00	15.500,00	7.800,00	4.290,89	4.290,89	7.700,00
DEMAIS DESPESAS CORRENTES	115.000,00	115.000,00	49.726,91	44.934,33	44.934,33	65.273,09
SERVIÇOS BANCÁRIOS	130.000,00	130.000,00	80.000,00	57.432,59	57.432,59	50.000,00
TRANSFERÊNCIAS CORRENTES	1.131.000,00	1.131.000,00	900.000,00	779.217,95	779.217,95	231.000,00
CRÉDITO DISPONÍVEL DESPESA DE CAPITAL	450.000,00	1.700.000,00	0,00	0,00	0,00	1.700.000,00
INVESTIMENTOS	250.000,00	250.000,00	0,00	0,00	0,00	250.000,00
EQUIPAMENTOS E MATERIAIS PERMANENTES	250.000,00	250.000,00	0,00	0,00	0,00	250.000,00
INVERSÕES FINANCEIRAS	0,00	1.250.000,00	0,00	0,00	0,00	1.250.000,00
AQUISIÇÃO DE IMÓVEIS	0,00	1.250.000,00	0,00	0,00	0,00	1.250.000,00
AMORTIZAÇÃO DA DÍVIDA	200.000,00	200.000,00	0,00	0,00	0,00	200.000,00
AMORTIZAÇÕES DE EMPRÉSTIMOS	200.000,00	200.000,00	0,00	0,00	0,00	200.000,00
SUBTOTAL DAS DESPESAS	5.688.000,00	6.938.000,00	3.750.333,31	2.438.178,31	2.438.178,31	3.187.666,69
SUPERÁVIT	-	-	1.408.644,60	-	-	-
TOTAL	5.688.000,00	6.938.000,00	5.158.977,91	2.438.178,31	2.438.178,31	1.779.022,09

Elineth da Conceição Braga Valente

Presidente

CPF: 427.817.522-15

Diogo Bonifacio Silva de Souza

Tesoureiro

CPF: 583.759.452-34

Jessica Bruna Palheta Angelo

Contador - CRC RJ116464/O-5 T-PA

CPF: 933.146.472-04



Conselho Regional de Fisioterapia e Terapia Ocupacional da 12ª Região

CNPJ: 06.282.646/0001-95

Travessa 14 de Abril, 2093 - Guamá -

Belém - PA

BALANÇO FINANCEIRO

Período de 01/04/2021 a 30/06/2021

INGRESSOS			DISPÊNDIOS		
ESPECIFICAÇÃO	EXERCÍCIO ATUAL	EXERCÍCIO ANTERIOR	ESPECIFICAÇÃO	EXERCÍCIO ATUAL	EXERCÍCIO ANTERIOR
Receita Orçamentária (I)	1.394.952,29	1.022.090,39	Despesa Orçamentária (V)	1.134.094,64	908.924,43
RECEITA REALIZADA	1.394.952,29	1.022.090,39	CRÉDITO EMPENHADO A LIQUIDAR	1.705,47	0,00
RECEITA CORRENTE	1.394.952,29	1.022.090,39	CREDITO EMPENHADO – PAGO	1.134.094,64	908.924,43
RECEITAS DE CONTRIBUIÇOES	1.212.265,10	798.825,64	CRÉDITO DISPONÍVEL DESPESA CORRENTE	1.134.094,64	907.534,43
RECEITA DE CONTRIBUIÇÕES	1.212.265,10	798.825,64	PESSOAL E ENCARGOS SOCIAIS	447.483,94	397.005,81
ANUIDADES	1.212.265,10	798.825,64	REMUNERAÇÃO PESSOAL	344.504,54	311.611,56
RECEITA DE SERVIÇOS	77.907,60	130.969,67	ENCARGOS PATRONAIS	102.979,40	85.394,25
EMOLUMENTOS COM INSCRIÇÕES	3.528,33	57.565,23	OUTRAS DESPESAS CORRENTES	686.610,70	510.528,62
EMOLUMENTOS COM EXPEDIÇÕES DE CARTEIRAS	5.334,09	67.559,35	BENEFÍCIOS A PESSOAL	106.637,48	102.221,37
RENDAS DE OUTROS SERVIÇOS PRESTADOS	69.045,18	5.845,09	USO DE BENS E SERVIÇOS	132.551,16	94.708,34
FINANCEIRAS	104.779,59	72.209,50	SERVIÇOS TERCEIROS - PESSOAS JURÍDICAS	122.306,75	73.720,72
JUROS DE MORA SOBRE ANUIDADES	80.360,38	65.890,32	TRIBUTÁRIAS E CONTRIBUTIVAS	734,21	0,00
ATUALIZAÇÃO MONETÁRIA	24.419,21	6.319,18	DEMAIS DESPESAS CORRENTES	23.095,36	18.933,17
MULTAS SOBRE ANUIDADES	13.032,40	4.480,38	SERVIÇOS BANCÁRIOS	24.586,38	16.900,53
REMUNERAÇÃO DE DEP. BANC. E APLICAÇÕES FINANCE	11.386,81	1.838,80	TRANSFERÊNCIAS CORRENTES	276.699,36	204.044,49
OUTRAS RECEITAS CORRENTES	0,00	20.085,58	CRÉDITO DISPONÍVEL DESPESA DE CAPITAL	0,00	1.390,00
DÍVIDA ATIVA	0,00	20.085,58	INVESTIMENTOS	0,00	1.390,00
			OBRAS, INSTALAÇÕES E REFORMAS	0,00	1.390,00
Receitas Extra-Orçamentárias (II)	171.077,50	144.792,88	Despesas Extra-Orçamentárias (VI)	204.711,50	161.947,68
Inscrição de Restos a Pagar não Processados	0,00	0,00	Pagamento de Restos a Pagar não Processados	0,00	0,00
Inscrição de Restos a Pagar Processados	0,00	0,00	Pagamento de Restos a Pagar Processados	0,00	0,00
Depósitos Restituíveis e Valores Vinculados	136.325,94	112.027,96	Depósitos Restituíveis e Valores Vinculados	134.328,31	107.442,76
Outros Recebimentos Extraorçamentários	34.751,56	32.764,92	Outros Pagamentos Extraorçamentários	70.383,19	54.504,92
Saldo em Espécie do Exercício Anterior (III)	3.023.174,49	1.183.426,11	Saldo em Espécie para o Exercício Seguinte (VII)	3.250.398,14	1.279.437,27
Caixa e Equivalente de Caixa	3.023.174,49	1.183.426,11	Caixa e Equivalente de Caixa	3.250.398,14	1.279.437,27
Depósitos Restituíveis e Valores Vinculados	0,00	0,00	Depósitos Restituíveis e Valores Vinculados	0,00	0,00
TOTAL (IV) = (I+II+III)	4.589.204,28	2.350.309,38	TOTAL (VIII) = (V+VI+VII)	4.589.204,28	2.350.309,38



Conselho Regional de Fisioterapia e Terapia Ocupacional da 12ª Região

CNPJ: 06.282.646/0001-95

Travessa 14 de Abril, 2093 - Guamá -

Belém - PA

BALANÇO FINANCEIRO

Período de 01/04/2021 a 30/06/2021

Elineth da Conceição Braga Valente

Presidente

CPF: 427.817.522-15

Diogo Bonifacio Silva de Souza

Tesoureiro

CPF: 583.759.452-34

Jessica Bruna Palheta Angelo

Contador - CRC RJ116464/O-5 T-PA

CPF: 933.146.472-04



Conselho Regional de Fisioterapia e Terapia Ocupacional da 12ª Região

CNPJ: 06.282.646/0001-95

Travessa 14 de Abril, 2093 - Guamá -

Belém - PA

DEMONSTRAÇÃO DO FLUXO DE CAIXA

Período de 01/01/2021 a 30/06/2021

FLUXOS DE CAIXA DAS ATIVIDADES DAS OPERAÇÕES	Exercício Atual	Exercício Anterior
INGRESSOS		
RECEITA CORRENTE	5.158.977,91	3.039.689,49
RECEITAS DE CONTRIBUIÇÕES	3.452.216,15	2.591.848,90
RECEITA DE CONTRIBUIÇÕES ANUIDADES	3.452.216,15	2.591.848,90
RECEITA DE SERVIÇOS	258.435,67	284.983,83
EMOLUMENTOS COM INSCRIÇÕES	12.638,33	125.955,72
EMOLUMENTOS COM EXPEDIÇÕES DE CARTEIRAS	18.228,09	142.713,11
RENDAS DE OUTROS SERVIÇOS PRESTADOS	227.569,25	16.315,00
FINANCEIRAS	198.326,09	126.130,99
JUROS DE MORA SOBRE ANUIDADES	161.665,56	113.002,63
ATUALIZAÇÃO MONETÁRIA	36.660,53	13.128,36
MULTAS SOBRE ANUIDADES	23.875,94	9.059,85
REMUNERAÇÃO DE DEP. BANC. E APLICAÇÕES FINANCEIRAS	12.784,59	4.068,51
TRANSFERÊNCIAS CORRENTES	1.250.000,00	0,00
TRANSFERENCIA INTRAGOVERNAMENTAIS	1.250.000,00	0,00
OUTRAS RECEITAS CORRENTES	0,00	36.725,77
DÍVIDA ATIVA	0,00	36.725,77
OUTROS INGRESSOS	352.392,08	339.629,97
DESEMBOLSOS		
CRÉDITO DISPONÍVEL DESPESA CORRENTE	2.438.178,31	1.972.908,52
PESSOAL E ENCARGOS SOCIAIS	895.698,18	731.819,13
REMUNERAÇÃO PESSOAL	700.150,08	569.689,43
ENCARGOS PATRONAIS	195.548,10	162.129,70
OUTRAS DESPESAS CORRENTES	1.542.480,13	1.241.089,39
BENEFÍCIOS A PESSOAL	208.680,68	185.269,20
USO DE BENS E SERVIÇOS	227.405,36	195.554,80
SERVIÇOS TERCEIROS - PESSOAS JURÍDICAS	220.518,33	162.448,53
TRIBUTÁRIAS E CONTRIBUTIVAS	4.290,89	1.383,34
DEMAIS DESPESAS CORRENTES	44.934,33	44.397,48
SERVIÇOS BANCÁRIOS	57.432,59	44.923,13
TRANSFERÊNCIAS CORRENTES	779.217,95	607.112,91
OUTROS DESEMBOLSOS	512.895,84	415.281,60
FLUXO DE CAIXA LÍQUIDO DAS ATIVIDADES DAS OPERAÇÕES	2.560.295,84	991.129,34
FLUXOS DE CAIXA DAS ATIVIDADES DE INVESTIMENTO	Exercício Atual	Exercício Anterior
INGRESSOS		
DESEMBOLSOS		
INVESTIMENTOS	0,00	12.817,00
FLUXO DE CAIXA LÍQUIDO DAS ATIVIDADES DE INVESTIMENTO	0,00	-12.817,00
FLUXOS DE CAIXA DAS ATIVIDADES DE FINANCIAMENTO	Exercício Atual	Exercício Anterior
INGRESSOS		
DESEMBOLSOS		
FLUXO DE CAIXA LÍQUIDO DAS ATIVIDADES DE FINANCIAMENTO	0,00	0,00
APURAÇÃO DO FLUXO DE CAIXA DO PERÍODO	Exercício Atual	Exercício Anterior
GERAÇÃO LÍQUIDA DE CAIXA E EQUIVALENTES DE CAIXA	2.560.295,84	978.312,34



Conselho Regional de Fisioterapia e Terapia Ocupacional da 12ª Região

CNPJ: 06.282.646/0001-95

Travessa 14 de Abril, 2093 - Guamá -

Belém - PA

DEMONSTRAÇÃO DO FLUXO DE CAIXA

Período de 01/01/2021 a 30/06/2021

CAIXA E EQUIVALENTES DE CAIXA INICIAL	697.325,56	301.124,93
CAIXA E EQUIVALENTES DE CAIXA FINAL	3.250.398,14	1.279.437,27

Elineth da Conceição Braga Valente

Presidente

CPF: 427.817.522-15

Diogo Bonifacio Silva de Souza

Tesoureiro

CPF: 583.759.452-34

Jessica Bruna Palheta Angelo

Contador - CRC RJ116464/O-5 T-PA

CPF: 933.146.472-04



Conselho Regional de Fisioterapia e Terapia Ocupacional da 12ª Região

CNPJ: 06.282.646/0001-95

Travessa 14 de Abril, 2093 - Guamá -

Belém - PA

DEMONSTRAÇÃO DA VARIAÇÃO PATRIMONIAL

Período de 01/01/2021 a 30/06/2021

VARIAÇÕES PATRIMONIAIS QUANTITATIVAS		
VARIAÇÕES PATRIMONIAIS AUMENTATIVAS		
ESPECIFICAÇÃO	EXERCÍCIO ATUAL	EXERCÍCIO ANTERIOR
VARIAÇÃO PATRIMONIAL AUMENTATIVA	5.159.115,36	3.720.795,30
CONTRIBUIÇÕES	3.452.216,15	3.309.598,01
CONTRIBUIÇÕES SOCIAIS	3.452.216,15	3.309.598,01
EXPLORAÇÃO E VENDA DE BENS, SERVIÇOS E DIREITOS	258.435,67	284.983,83
EXPLORAÇÃO DE BENS DIREITOS E PRESTAÇÃO DE SERVIÇOS	258.435,67	284.983,83
VARIAÇÕES PATRIMONIAIS AUMENTATIVAS FINANCEIRAS	198.463,54	126.213,46
JUROS E ENCARGOS DE MORA	161.665,56	113.002,63
Descontos Financeiros Obtidos	137,45	82,47
OUTRAS VARIAÇÕES PATRIMONIAIS AUMENTATIVAS - FINANCEIRAS	36.660,53	13.128,36
TRANSFERÊNCIAS RECEBIDAS	1.250.000,00	0,00
TRANSFERÊNCIAS INTERGOVERNAMENTAIS	1.250.000,00	0,00
VARIAÇÕES PATRIMONIAIS DIMINUTIVAS		
ESPECIFICAÇÃO	EXERCÍCIO ATUAL	EXERCÍCIO ANTERIOR
VARIAÇÃO PATRIMONIAL DIMINUTIVA	2.413.938,51	1.979.845,52
PESSOAL E ENCARGOS	1.093.227,04	911.706,20
REMUNERAÇÃO DE PESSOAL	691.017,88	565.800,26
ENCARGOS PATRONAIS	195.548,10	162.129,70
BENEFÍCIOS A PESSOAL	206.661,06	183.776,24
USO DE BENS, SERVIÇOS E CONSUMO DE CAPITAL FIXO	448.035,71	368.692,35
USO DE MATERIAL DE CONSUMO	0,00	11.627,50
SERVIÇOS	447.923,69	356.952,83
DEPRECIACAO, AMORTIZACAO E EXAUSTAO	112,02	112,02
VARIAÇÕES PATRIMONIAIS DIMINUTIVAS FINANCEIRAS	57.432,59	44.923,13
JUROS E ENCARGOS DE EMPRÉSTIMOS E FINANCIAMENTOS OBTIDOS	57.432,59	44.923,13
TRANSFERÊNCIAS CONCEDIDAS	779.217,95	607.112,91
TRANSFERÊNCIAS INTRAGOVERNAMENTAIS	779.217,95	607.112,91
TRIBUTÁRIAS	4.290,89	1.383,34
IMPOSTOS, TAXAS E CONTRIBUIÇÕES DE MELHORIA	4.290,89	1.383,34
OUTRAS VARIAÇÕES PATRIMONIAIS DIMINUTIVAS	31.734,33	46.027,59
DIVERSAS VARIAÇÕES PATRIMONIAIS DIMINUTIVAS	31.734,33	46.027,59
TOTAL DAS VARIAÇÕES AUMENTATIVAS	5.159.115,36	3.720.795,30
TOTAL DAS VARIAÇÕES DIMINUTIVAS	2.413.938,51	1.979.845,52
RESULTADO PATRIMONIAL DO PERÍODO	2.745.176,85	1.740.949,78

VARIAÇÕES PATRIMONIAIS QUALITATIVAS (decorrentes da execução orçamentária)		
ESPECIFICAÇÃO	EXERCÍCIO ATUAL	EXERCÍCIO ANTERIOR
Incorporações de Ativos	0,00	0,00
Desincorporações de Passivos	0,00	0,00
Incorporações de Passivos	0,00	0,00



Conselho Regional de Fisioterapia e Terapia Ocupacional da 12ª Região

CNPJ: 06.282.646/0001-95

Travessa 14 de Abril, 2093 - Guamá -

Belém - PA

DEMONSTRAÇÃO DA VARIAÇÃO PATRIMONIAL

Período de 01/01/2021 a 30/06/2021

Desincorporações de Ativos	0,00	0,00
----------------------------	------	------



**SERVIÇO PÚBLICO FEDERAL
CONSELHO REGIONAL DE FISIOTERAPIA E TERAPIA OCUPACIONAL DA 12ª
REGIÃO**

MEMORANDO COORD. SEC. / CREFITO-12 Nº 040/2021.

Belém, 10 de setembro de 2021.

**À Sílvia Lima de Miranda Leite
Coordenadora Geral do Crefito-12**

Assunto: Relatório Trimestral do Departamento da Secretaria.

Senhora Coordenadora Geral,

Em resposta ao MEMORANDO CIRCULAR GAPRE nº 003/2020-CREFITO-12 e considerando colaborar para consolidação do Relatório Semestral dos Departamentos do CREFITO-12, encaminho o Relatório do 1º Trimestre do Departamento da Secretaria.

Cordialmente,

Patrícia Santos
Coordenadora da Secretaria do CREFITO-12

RELATÓRIO DO 2º TRIMESTRE DA SECRETARIA





1 - INTRODUÇÃO

O presente relatório é referente ao 2º Trimestre do ano em curso. Criado em resposta ao MEMORANDO CIRCULAR GAPRE nº 003/2020-CREFITO-12, ele colabora na identificação e mensuração das principais atividades do Departamento da Secretaria do CREFITO-12.

Sendo assim, em resposta à solicitação da Coordenação Geral, o departamento da Secretaria apresenta as atividades desenvolvidas no 2º trimestre de 2021 que foram: confecção de carteira profissional, confecção de cédula de identidade, 2ª via de cédulas, 2ª via de carteiras, certificados de registro de empresa, envio de ofício ao COFFITO, envio de ofício aos CREFITOS solicitando prontuários, envio de ofício enviando documentação dos profissionais, emissão de autorização de 90 dias para profissional em processo de transferência, inscrições secundária, correção e atualização de dados, cadastro de responsável técnico para emissão de declaração, substituição de responsável técnico, emissão de registro definitivo, respostas aos E-mails, atendimento aos profissionais e empresas via telefone, apostilamento, baixa de registro pessoa física e jurídica, solicitação de transferência, envio de Prontuários dos profissionais Fisioterapeutas e Terapeutas Ocupacionais entre outros que serão mencionados no presente relatório que contém esta introdução, seguido da Produtividade do Departamento da Secretaria, Sugestão de Melhoria, Melhorias Implantadas e as Considerações Finais.

2 - PRODUTIVIDADE DO DEPARTAMENTO DA SECRETARIA

2º Trimestre

Os processos na Secretaria estão sempre em constante movimento. Entre os processos que entram e saem, há um fluxo perceptível de demandas que são efetivadas. Os profissionais de Fisioterapia e Terapia Ocupacional são os beneficiados, tendo suas solicitações atendidas com presteza e celeridade. Foi assim que ocorreu nesse 2º trimestre, o Departamento da Secretaria conseguiu atender a maioria das demandas de inscrições definitivas. Com o prazo médio de 7 dias para cadastro e registro – após tramitação para a Secretaria – foi possível enviar os documentos (Carteira e Cédula Profissional) numa média de até 12 dias para o endereço do profissional e delegacias ou para retirada na Sede deste Regional.

Sabe-se que este Departamento demanda bastante a inscrição definitiva dos profissionais, no entanto, há outras atividades que estão no grupo de rotinas que são executadas. Diariamente são recebidos os seguintes processos: inscrição definitiva, transferência (ativo transferido), transferência (transferido), registro de empresa, registro de consultório, inscrição secundária, baixa de inscrição definitiva, baixa de registro de empresa baixa de consultório, dentre outros, e no decorrer do trimestre, são validados e concluídos.

A tabela 1 abaixo explana como foi o fluxo de entrada e saída dos principais processos do 2º trimestre. Percebe-se que a demanda maior continua sendo a inscrição definitiva de pessoa física.

RELATÓRIO DE FLUXO DE ENTRADA E SAÍDA DO 2º TRIMESTRE			
PROCESSO	RECEBIDAS	VALIDADO	%
INSCRIÇÃO DEFINITIVA	378	424	112,17
TRANSFERÊNCIA (ATIVO TRANSFERIDO)	50	73	146,00
TRANSFERÊNCIA (TRANSFERIDO)	80	91	113,75
REGISTRO DE EMPRESA	31	27	87,10
REGISTRO DE CONSULTÓRIO	15	14	93,33
INSCRIÇÃO SECUNDÁRIA	5	7	140,00
BAIXA DE INSCRIÇÃO DEFINITIVA	8	9	112,50
BAIXA DE REGISTRO DE EMPRESA	2	3	150,00
BAIXA DE CONSULTÓRIO	0	0	0,00
2ª VIA DE CARTEIRA	5	4	80,00
CORREÇÃO DE DADOS	8	10	125,00
RT EMPRESA NÃO CADASTRADAS	21	20	95,24
2ª VIA DE CÉDULA	15	19	126,67
ATUALIZAÇÃO DE DADOS	10	10	100,00
APOSTILAMENTO	17	16	94,12
TÍTULOS E CERTIFICADOS	4	5	125,00
ALTERAÇÃO DE RESPONSÁVEL TÉCNICO	18	18	100,00
TOTAL	667	750	112,44

Tabela 1

Fonte: Incorp, 2021 – Pesquisa Movimento do ano do parâmetro.

Entre os 424 profissionais registrados no CREFITO-12, 373 foram Fisioterapeutas e 51 foram Terapeutas Ocupacionais. Houve 73 profissionais que vieram de outros Regionais para o CREFITO-12. Dos que foram transferidos para outros regionais foram 91. Observa-se também que houve 27 registros de empresa. Efetuou-se também 9 baixas de profissionais.

Foram enviados ao Setor de Arquivo, conforme a tabela 2, 38 caixas totalizando 859 processos arquivados, sendo 18 caixas com processos do Estado do Pará, e 11 do Estado do Amazonas, 2 caixa do Estado do Amapá, 2 caixas do Estados de Roraima e 5 caixas do Estado do Tocantins.



Tabela 2

Fonte: Arquivos e tabelas da Secretaria, 2021.

Comparativo do 2º Trimestre de 2020 com 2º Trimestre de 2021

A tabela abaixo mostra o comparativo entre o **2º Trimestre** de 2020 e o **2º Trimestre** de 2021. Segundo os dados de registros de pessoa física, o 2º trimestre de 2021 foi encerrado com **425** registros de novos profissionais inscritos, enquanto o 2º trimestre de 2020 tivemos **606** profissionais inscritos. É possível observar uma queda de 29,87% na quantidade de novos profissionais inscritos, em relação ao mesmo período do ano de 2020, no entanto na soma geral dos 2 trimestres o ano de 2021, já é maior que os 2 primeiros trimestres de 2020.

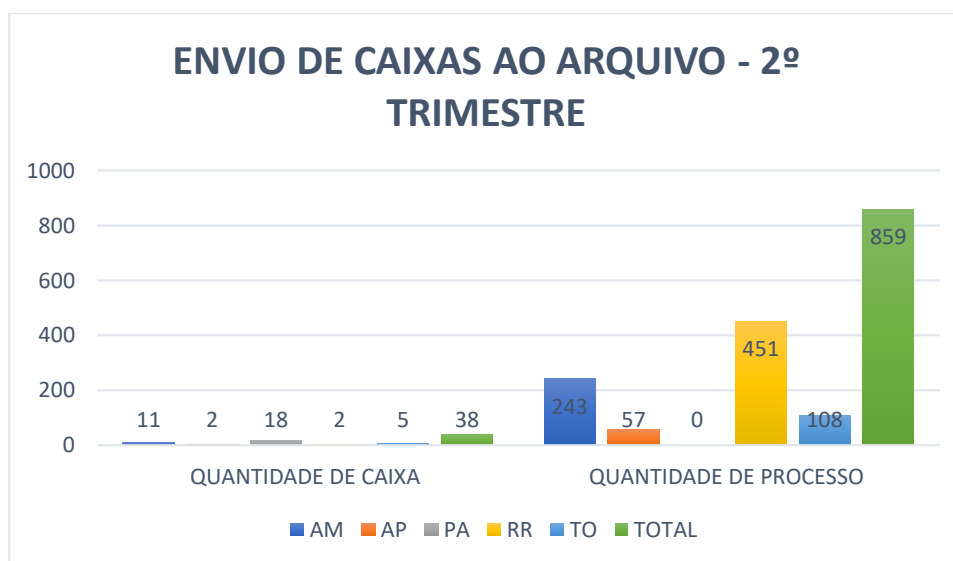
RELATÓRIO COMPARATIVO ANUAL

RELATÓRIO ANUAL DE REGISTROS DA SECRETARIA 2021											
MÊS	ATIVO PF	ENTRADA ATIVO TRANSFERID	SAÍDA TRANSFERID O	REGISTRO EMPRESA	REGISTRO CONSULTÓRI O	ATIVO SECUNDÁRI O	BAIX A PF	BAIXA PJ	BAIXA RC	TOTAL GERAL	TOTAL DOC'S ENVIO
JAN	118	5	13	2	0	0	29	2	0	169	116
FEV	265	11	5	10	0	1	4	0	0	296	146
MAR	190	7	13	5	1	1	4	0	0	221	213
ABR	156	6	24	10	0	2	4	0	0	202	160
MAI	172	24	16	3	2	2	1	1	0	221	292
JUN	93	23	31	11	2	2	2	1	0	165	320
JUL	85	10	20	6	9	1	4	0	0	135	91
AGO	75	16	24	7	1	2	2	1	0	128	128
SET										0	
OUT										0	
NOV										0	
DEZ										0	
TOTAL	1154	102	146	54	15	11	50	5	0	1537	1466

RELATÓRIO ANUAL DE REGISTROS DA SECRETARIA 2020											
MÊS	ATIVO PF	ENTRADA ATIVO TRANSFERID	SAÍDA TRANSFERID O	REGISTRO EMPRESA	REGISTRO CONSULTÓRI O	ATIVO SECUNDÁRI O	BAIX A PF	BAIXA PJ	BAIXA RC	TOTAL GERAL	TOTAL DOC'S ENVIO
JAN	57	4	7	2	0	0	17	1	0	88	60
FEV	119	13	20	5	0	1	3	1	0	162	81
MAR	149	10	25	6	0	0	2	0	0	192	165
ABR	187	6	7	1	0	1	24	1	0	227	51
MAI	211	13	16	0	0	0	7	0	0	247	193
JUN	140	12	5	7	0	0	3	1	0	168	420
JUL	149	18	13	3	1	2	4	3	0	193	298
AGO	106	13	9	7	0	0	2	0	0	137	131
SET											
OUT											
NOV											
DEZ											
TOTAL	1118	89	102	31	1	4	62	7	0	1414	1399

Tabela 3
Fonte: Arquivos e tabelas da Secretaria, 2021.



Quanto ao envio de documentos verificou-se que foram enviados **831** documentos – entre os quais estão envio de carteira, cédulas, 2ª via de carteira, 2ª via de cédula, apostilamento, registro de empresa, registro de profissionais, etc. Na tabela 3 é possível analisar que houve um total de **649** demandas recebidas, ou seja, foram enviados **128%** dessas demandas no 2º trimestre.

3 – SUGESTÃO DE MELHORIA

- Melhorar a estrutura de rede/internet.

4 – CONSIDERAÇÕES FINAIS

As demandas do Departamento da Secretaria estão constantemente em movimento. Enquanto uns processos entram outros saem plenamente finalizados. Os esforços são mútuos para que tudo ocorra de forma eficiente e célere, pois o público do CREFITO-12, os profissionais de Fisioterapia e Terapia Ocupacional, são os que dependem do nosso trabalho para que eles possam exercer a profissão devidamente registrados no CREFITO-12.

Também foi apresentado – por meio das tabelas – a quantidade de entrada e saída dos processos que tiveram êxito, tanto no tempo quanto no prazo de envio.

Portanto, este departamento continua priorizando a realização das demandas com presteza para que os objetivos estejam sempre alinhados com a Coordenação Geral e Diretoria Executiva do CREFITO-12.

Belém, 10 de setembro de 2021.

Respeitosamente,

Equipe da Secretaria do CREFITO-12.



RELATÓRIO DO DEPARTAMENTO DE FISCALIZAÇÃO
2º TRIMESTRE/2021

IDENTIFICAÇÃO

Responsáveis: CAMYLLE MAIA COSTA FARIA (TO), FERNANDA SOUZA DE BARROS (PA), JAMILE DE SOUZA PEREIRA (AP), LUZIMARA RODRIGUES MONTEIRO DE ALMEIDA (AM/RR) e NATHALIA SARMENTO VIEIRA GOMES (PA)

UF: AMAPÁ, AMAZONAS, PARÁ e TOCANTINS

Data: 09/07/2021

SUMÁRIO

1	Introdução.....	2
2	Produtividade	3
2.1	Atividades desenvolvidas no DEFIS no trimestre.....	3
2.2	Estabelecimentos Fiscalizados.....	5
2.3	Profissionais Fiscalizados.....	6
2.4	Tabela de Produtividade Geral do 2º trimestre/2021.....	7
3.	Sugestões de Melhorias.....	7
4.	Considerações Finais.....	8



TRAVESSA 14 DE ABRIL, 2093 – GUAMÁ – BELÉM / PA – CEP: 66063-470 CNPJ: 06.282.646/0001-95
FONE/FAX: (91)3347-1032 / 3249-1822 – E-mail: crefito12@crefito12.org.br

1 – INTRODUÇÃO

O Conselho Regional de Fisioterapia e Terapia Ocupacional 12º Região foi criado em maio de 2004 pela Resolução COFFITO nº 267 de 22/05/2004 e tem sua sede na cidade de Belém do Pará. Oriundo do desmembramento do CREFITO-6, tem circunscrição estabelecida em cinco Unidades Federativas: Amazonas, Amapá, Pará, Roraima e Tocantins. É o maior conselho regional em números de UF congregadas e sua área total corresponde a aproximadamente 40,37 % do território nacional, ou seja, cerca de 3,4 bilhões de Km². A população da circunscrição chega a quase 16 milhões de habitantes, cerca de 8% da população nacional. O **DEFIS** – Departamento de Fiscalização do CREFITO-12 é peça essencial no desenvolvimento da principal função do Conselho, fiscalizar o exercício da profissão. Além disso, estão dentre as atividades das agentes fiscais: Atendimento a profissionais in loco e por telefone; Apoio às delegacias/fiscais e atividades de apoio à outros setores. Também incluem a pesquisa e envios de informações; Atualizações de listagens e Manuseio dos sistemas e softwares do Conselho; Emissão de Autos Via AR/E-Mail; Emissão de Documentos (memorandos, ofícios e etc); Construção de Relatórios; Serviços relacionados aos automóveis; Abertura de PAF ou PAD; organização do setor; reuniões, bem como planejamento e execução de atos fiscalizatórios.



2 – PRODUTIVIDADE

2.1 ATIVIDADES DESENVOLVIDAS NO DEFIS NO 2º TRIMESTRE/2021

ATIVIDADES DESENVOLVIDAS PELA EQUIPE DO DEFIS NO 2º TRIMESTRE DE 2021

- Atendimento a profissionais in loco
- APOIO as delegacias/fiscais
- Consultar Email
- Envio de email
- Atividades de apoio para outros setores do CREFITO
- Atendimento a profissionais via telefone
- Atualização de listagens
- Consulta no Incorp dos profissionais fiscalizados
- Consultar sites
- Emissão de Autos Via AR/Email
- Emissão de Documentos (memorandos, ofícios e etc)
- Emissão de Relatórios
- Atos fiscalizatórios realizados
- Manutenção do CARRO
- Reuniões
- Organização Setor / Arquivamento
- Abertura de PAF ou PAD
- Elaboração de Cronograma



Gráfico 1: Atividades desenvolvidas no DEFIS no 2º TRIMESTRE/2021 do total de **1174**.



CREFITO12
CONSELHO REGIONAL DE FISIOTERAPIA E TERAPIA OCUPACIONAL DA 12ª REGIÃO

TRAVESSA 14 DE ABRIL, 2093 – GUAMÁ – BELÉM / PA – CEP: 66063-470 CNPJ: 06.282.646/0001-95
FONE/FAX: (91)3347-1032 / 3249-1822 – E-mail: crefito12@crefito12.org.br

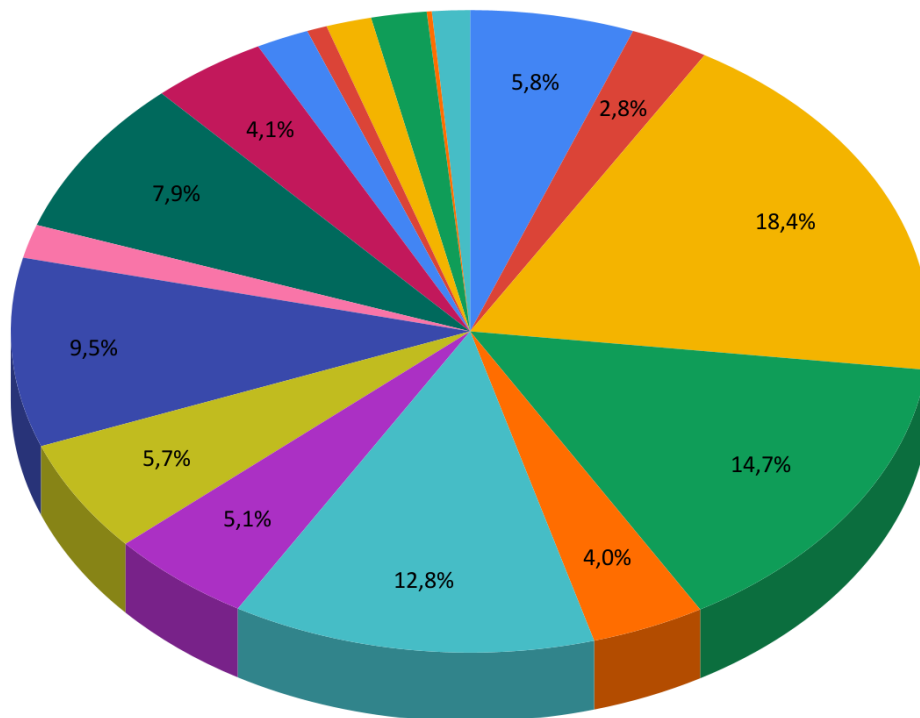
Amapá Obs: A agente fiscal esteve de licença médica em virtude de COVID-19 no mês de Abril de 2021. Participou de sua primeira reunião com a Delegada Regional no Amapá, Dra. Lena Carla Madeira. Produziu memorandos, cronogramas, correção de documentos, planejamentos de ato fiscalizatório com informações extraídas do CNES, bem como a realização de atividades para a delegacia, como a compra de água para consumo e realizou também o despacho de malote para a sede do CREFITO-12, em Belém. No mês de Maio o Assistente administrativo da Delegacia Amapá encontrou-se de atestado até o dia 09 e a agente fiscal realizou substituição do mesmo. Foram realizados agendamentos e orçamentos para revisão do carro da delegacia, bem como o seu abastecimento. Agente fiscal participou de reuniões no Conselho Municipal de Saúde de Macapá na qual compõe o cargo de Conselheira efetiva Representando do CREFITO 12. No mês de Junho de 2021 a agente fiscal esteve no período de férias entre os dias 14 e 28 de junho. Participou de reunião com profissionais fisioterapeutas do HCAL e no Conselho Municipal de Saúde de Macapá (CMS). Participou também de reuniões com a Delegada Regional no Amapá, Dra. Lena Carla Madeira.

Amazonas Obs: Foram realizadas atividades administrativas internas: como a elaboração de relatórios da fiscalização do COVID-19, construção do relatório mensal do TCU, elaboração de memorandos, correção de relatório. Nos meses de Abril e Maio a agente fiscal realizou parte de suas atividades em home office, no entanto em decorrência da inevitabilidade do uso do sistema Incorp sendo o acesso apenas pelos computadores da delegacia, houve a necessidade de ir presencialmente à delegacia por alguns dias. No entanto no mês de Junho a agente fiscal realizou integralmente suas atividades em home office e no dia 18 de junho de 2021 a agente fiscal necessitou internação no Hospital para indução do parto e entrou de licença maternidade dia 21 de junho de 2021.

Roraima Obs: Não houveram fiscalizações realizadas em Roraima no período de Abril, Maio e Junho de 2021.

Pará Obs: Foram realizadas atividades administrativas internas: construção de relatórios, memorandos, correção de documentos. Em Abril foram realizadas diligências para apuração de denúncias a pedido do MPF e MP-PA; Em virtude da Pandemia, o bandeiramento vermelho foi mantido no mês de Abril até o dia 25/04/2021. Durante este período, as agentes fiscais entraram em regime de escala, alternando atividades presenciais e teletrabalho. No mês de Maio foi efetuado o planejamento de ato fiscalizatório a ser realizado em Maracanã e Igarapé-Açú assim como foram realizadas diligências para apuração de denúncias a pedido do MPT e Presidência. A agente fiscal Nathalia Gomes esteve afastada das suas atividades por 10 dias em virtude de problemas de saúde. No mês de junho, nos dias 23 a 25/06/2021 foi efetuada viagem fiscalizatória para os municípios de Maracanã e Igarapé-açú. A agente fiscal Fernanda Souza de Barros esteve afastada das suas atividades por 9 dias em virtude de problemas de saúde.

Tocantins Obs: Foram realizadas atividades administrativas internas: elaboração do relatórios mensais TCU e de fiscalização do Covid 19, memorando, ofícios, orçamentos, cronogramas, correção de documentos, planejamentos de ato fiscalizatório por meio do CNES. Além disso, houve uma demanda grande de relatórios relacionados às fiscalizações do COVID 19 e denúncias, bem como desenvolvidas atividades solicitadas por esta coordenação. Ademais disso, como já informado o automóvel do DEFIS-TO não está em funcionamento (Memorando Defis-TO N° 35/2018 versa sobre a situação atual do carro). A kilometragem do carro está em 197660 e seu estado geral é ruim. Além disso, informo que o



departamento de fiscalização do Tocantins concluiu todas as fiscalizações pertinentes ao COVID-19, tendo realizado as visitas em todos os hospitais que possuem UTI do estado. Houve feriado no dia 01 e 21 do mês de abril e dia 20 do mês de maio.

2.2 ESTABELECIMENTOS FISCALIZADOS.

UF	PÚBLICOS	PRIVADOS	SEM FINS LUCRATIVOS	TOTAL
PA	7	2	0	9
TO	15	14	0	29
AM	0	0	0	0
RR	0	0	0	0
AP	0	1	0	1
TOTAL	22	17	0	39

Tabela 1: Estabelecimentos fiscalizados por UF e tipo no DEFIS no 2º TRIMESTRE/2021.

Estabelecimentos fiscalizados por tipo no DEFIS no 2º TRIMESTRE de 2021.



Gráfico 2: Estabelecimentos fiscalizados por tipo no DEFIS no 2º TRIMESTRE/2021.



2.3 PROFISSIONAIS FISCALIZADOS.

	FISCALIZADOS		
UF	TOTAL FISIO	TOTAL TO	TOTAL PR geral
PA	75	34	109
TO	171	4	175
RR	0	0	0
AM	0	0	0
AP	1	0	0
GERAL	247	38	285

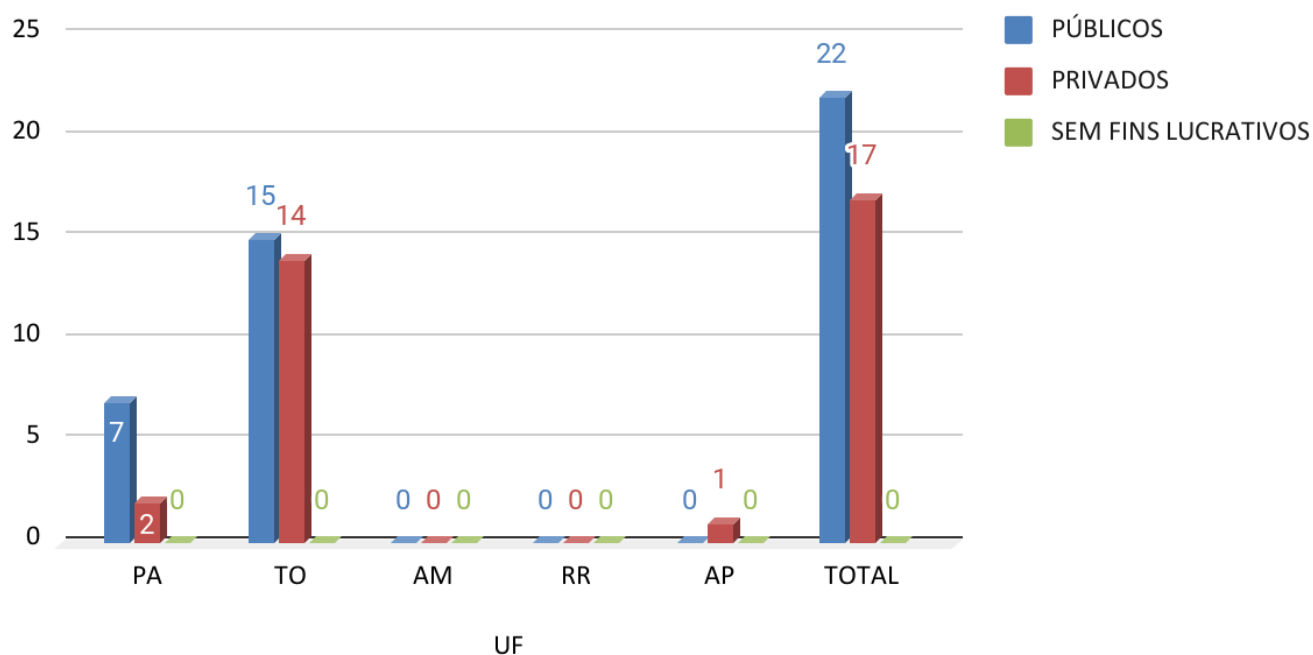
Tabela 2: Profissionais fiscalizados por tipo no DEFIS no 2º TRIMESTRE/2021.

QUANTIDADE DE PROFISSIONAIS FISCALIZADOS POR CATEGORIA 2º TRIMESTRE/2021



Gráfico 3: Quantidade de profissionais fiscalizados por tipo no DEFIS no 2º TRIMESTRE/2021 .



2.4 TABELA DE PRODUTIVIDADE GERAL NO 2º TRIMESTRE/2021

PROCEDIMENTOS	GERAL				
	PARÁ	AMAZONAS	TOCANTINS	AMAPÁ	RORAIMA
TERMOS DE VISITA	11	0	29	1	0
AUTOS DE INFRAÇÃO	23	0	8	1	0
OFÍCIOS ENVIADOS	5	0	0	5	0
E-MAILS RESPONDIDOS	34	11	61	15	0
RELATÓRIOS PARA ÉTICA	0	0	8	0	0
PALESTRAS	0	0	0	0	0
CONVOCAÇÕES PROFISSIONAIS	2	0	0	0	0
MANDADO DE CITAÇÃO (PF inadimplente)	0	0	0	0	0
DENÚNCIAS/INVESTIGATIVA	4	0	6	0	0
ENDEREÇOS DESATUALIZADOS	0	0	0	0	0
REUNIÕES PARA DESPACHOS/PROCESSOS ADM.	0	0	6	0	0
QUILOMETRAGEM REALIZADA	305	0	2011,8	83	0
ABERTURA DE PAD	0	0	0	0	0
ABERTURA DE PAF	2	0	0	0	0
PROFISSIONAIS FISCALIZADOS TO	34	0	14	0	0
PROFISSIONAIS FISCALIZADOS FISIOTERAPEUTA	75	0	197	1	0
% DE CIDADES FISCALIZADAS NA UF	2,08%	0,00%	6,47%	6,25%	0,00%

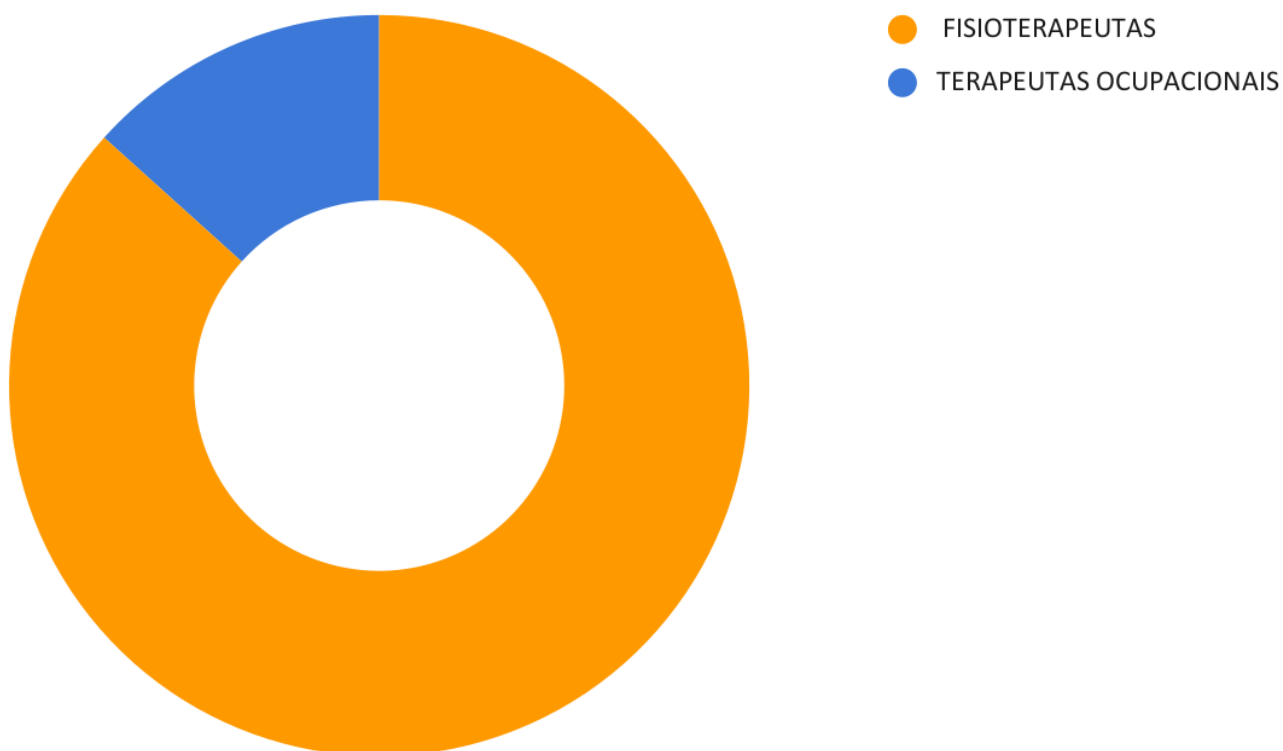
3 – SUGESTÕES DE MELHORIAS

- Automóvel inservível na delegacia do Tocantins impossibilitando a realização de ações de campo, bem como computador do DEFIS quebrado;
- Informatização/Digitalização dos autos fiscais para maior celeridade dos fluxos administrativos do DEFIS.
- Para dar prosseguimento e eventual desfecho aos desdobramentos resultantes dos atos fiscalizatórios, é necessário que haja fluxograma, envolvendo análise de defesas e contraditórios, decisões motivadas, petições, pedidos de prorrogação de prazo, e demais despachos correlatos.



Alguns regionais criam comissões de fiscalização ou designar alguém para análises de processos.

d) Atualização do Licenciamento Anual com transferência de domicílio dos Automovéis da Sede e da Delegacia do Amazonas.

4- CONSIDERAÇÕES FINAIS

Este relatório possibilitou determinar o real impacto das ações do departamento de fiscalização do CREFITO 12 em todas as suas circunscrições, Ademais disso, pode-se concluir que apesar das variáveis e dificuldades encontradas pela equipe as atividades supracitadas foram desenvolvidas com afinco em prol do desenvolvimento deste departamento e por conseguinte deste Conselho.

22 de Julho de 2021

Carhylla Maia Costa Faria
Agente Fiscal - Fisioterapeuta
CREFITO 12 - 214442 F

Fernanda Souza
Agente Fiscal-Fisioterapeuta
CREFITO-12 Nº 88565-F

JAMILE DE SOUZA PEREIRA
AGENTE FISCAL-FISIOTERAPEUTA
CREFITO-12 Nº 222014-F

Luzimara de Almeida
Agente Fiscal - Fisioterapeuta
CREFITO 12 - nº 246252 - F

Nathalia Vieira
Agente Fiscal-Terapeuta Ocupacional
CREFITO-12 Nº 10197-TO