



# BAIXA DE INSCRIÇÃO

PASSO A PASSO PARA PESSOA FÍSICA

OCUPACIONAL

FISIOT

# PASSO A PASSO PARA BAIXA DE INSCRIÇÃO – CREFITO-12

Nos termos da RESOLUÇÃO Nº. 08, DE 20 DE FEVEREIRO DE 1978

1. Acesse o site Oficial do CREFITO-12: <https://crefито12.org.br>
2. Clique em “Registro Profissional”
3. Em seguida, clique em “Registro de Pessoa Física”

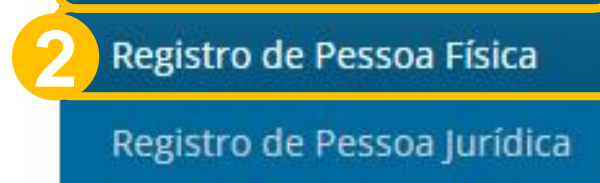



# PASSO A PASSO PARA BAIXA DE INSCRIÇÃO – CREFITO-12

Nos termos da RESOLUÇÃO Nº. 08, DE 20 DE FEVEREIRO DE 1978

## 4. Faça download do “Requerimento de Baixa de Inscrição Pessoa Física”



REGISTRO PROFISSIONAL

FISCALIZAÇÃO

ANUIDADE 2024

TUTORIAIS

BOLETO

CLUBE DE VANTAGEM

FALE CONOSCO

• Crefito-12

• Fisioterapia

• Terapia Ocupacional

• Informativos

• Relatório de Gestão

• Agenda do Presidente

• Fiscalização

• Perguntas Frequentes

## Registro de Pessoa Física

### 4 Baixa Inscrição Pessoa Física (1)1 – INSCRIÇÃO

- 1.1 – Requerimento de Inscrição Definitiva Direta – Registro Profissional
- 1.2 – Requerimento de Inscrição Definitiva para quem tem Licença Temporária de Trabalho (LTT) Vencida
- 1.3 – Requerimento de Inscrição Secundária
- 1.4 – Requerimento-de-Reinscrição
- 1.5 – Requerimento de Registro de Consultório
- 1.6 – Requerimento de Transferência

### 2 – BAIXA DE REGISTRO

- 2.1 – Requerimento de Baixa de Inscrição Pessoa Física
- 2.2 – Requerimento de Baixa de Inscrição Secundária
- 2.3 – Requerimento de Baixa de Empresa/Consultório

### 3 – FORMULÁRIO



6



Pesquisar ...

Pesquisar



REGISTRO PROFISSIONAL

FISCALIZAÇÃO

ANUIDADE 2024

TUTORIAIS

BOLETO

CLUBE DE VANTAGEM

FALE CONOSCO

## PASSO A PASSO PARA BAIXA DE INSCRIÇÃO – CREFITO-12

Nos termos da RESOLUÇÃO Nº. 08, DE 20 DE FEVEREIRO DE 1978

5. Retorne para a página inicial do site: <https://crefito12.org.br>
6. Clique em “**Serviços Online**”
7. e em seguida, acesse seu Portal Profissional do CREFITO-12 para iniciar o processo de Baixa de Inscrição.



7

Acesse  
Sua Inscrição

Reemitir Boletó ★

Faça Aqui Sua Inscrição  
Pessoa Física

Faça Aqui Sua Inscrição  
Pessoa Jurídica

Acompanhamento de  
Protocolo

Conferência de Certidão

Consulta de Cadastro

Fale Conosco

Sair

## Acesse Sua Inscrição

Para **ENTRAR** e ter acesso aos serviços disponíveis, digite nos campos abaixo o número da sua **Inscrição** ou **CPF** ou **CNPJ** e a **senha**.

A Inscrição deverá ser informada com seguinte formato, Ex: 123456.1.F (Fisioterapeuta) e 12345.2.TO (Terapia Ocupacional)

Sendo a primeira vez, digite seu N° Inscrição no primeiro campo e clique em **Criar uma senha**.

Caso tenha esquecido sua senha, clique em **Lembrar sua senha**.

N° Inscrição:

Senha:

Entrar

Criar uma senha

Recuperar senha

Reemitir boleto

★ Novidade para rapidamente, sem necessidade de senha, obter 2ª via de boleto



- Início
- Meu Cadastro
- Atualização de Endereço/Contato
- Reemitir Boleto AN 2024 ★
- Emissão de Boleto
- Baixa de Inscrição**
- Emissão de Certidão
- Acompanhamento de Protocolo/Certidão
- Consulta Fiscalização
- Consulta de Cadastro
- Ferramentas
- Sair

Bom dia **CONSELHO REGIONAL DE FISIOTERAPIA E TERAPIA OCUPACIONAL DA 12ª REGIÃO.**  
Seja bem-vindo ao sistema de autoatendimento.



### INSCRIÇÃO

Tipo de inscrição: **Fisioterapeuta ou Terapeuta Ocupacional**  
 Nº de inscrição: **123456.1.F ou 12345.2.TO**  
 Situação: **Ativo**  
 Data da inscrição: **22/05/2004**  
 CNPJ: **06.282.646/0001-95**

### ENDEREÇOS

**Endereço Residencial Para Correspondencia**  
 Ed. Rogélio Fernandez Business Center, Tv. Quintino Bocaiúva,  
 nº 2301, Andar 23, Sala 2301, Cremação - Belém - PA  
**Fone** : (91) 98814-0213      **Fax** :

### FINANCEIRO ★ <sup>1</sup> PRINCIPAL+MULTA+JUROS / <sup>2</sup> PARCELADO OU INTEGRAL / <sup>3</sup> PRINCIPAL VENCIDO

Ano	ADIMPLÊNCIA		INADIMPLÊNCIA			
	Arrecadado <sup>1 2</sup>	A Vencer <sup>1 2</sup>	Parcelado <sup>3</sup>	Integral <sup>3</sup>	Multa	Juros
2024	0,00	0,00	0,00	550,00	00,00	00,00
2023	0,00	0,00	0,00	550,00	00,00	00,00
2022	0,00	0,00	0,00	492,01	00,00	00,00
2021	0,00	0,00	0,00	492,00	00,00	00,00
2020	0,00	0,00	0,00	492,60	00,00	00,00

### PROTOCOLOS

Nº do Protocolo	Data Emissão	Requerimento
00000/24-PA	11/06/2024	PROCESSO ADMINIST. INTERNO



Início

Meu Cadastro

Atualização de  
Endereço/Contato

Reemitir Boletim  
AN 2024 ★

Emissão de Boletim

8 Baixa de Inscrição

Emissão de Certidão

Acompanhamento de  
Protocolo/Certidão

Consulta Fiscalização

Consulta de Cadastro

Ferramentas

Sair

## Requerimento de Baixa de Inscrição

**Obs:** Enviar Carteira(tipo livro) e Cédula originais á Sede do Crefito-12 ou na Delegacia mais próxima, e em caso de extravio da carteira e da cédula, anexar Boletim de Ocorrência no site junto com a documentação solicitada neste requerimento.

**Nome :** Conselho Regional de Fisioterapia e Terapia Ocupacional da 12ª Região

**Nº da Inscrição :** 123456.1.F ou 12345.2.TO

**Tipo da Inscrição :** Fisioterapeuta ou Terapeuta Ocupacional

**Email :** crefito12@crefито12.org.br

Protocolar Requerimento de Baixa





Início

Meu Cadastro

Atualização de  
Endereço/Contato

Reemitir Boletim  
AN 2024 ★

Emissão de Boletim

Baixa de Inscrição

Emissão de Certidão

Acompanhamento de  
Protocolo/Certidão

Consulta Fiscalização

Consulta de Cadastro

Ferramentas

Sair

## Requerimento de Baixa de Inscrição

**Obs:** Enviar Carteira(tipo livro) e Cédula originais á Sede do Crefito-12 ou na Delegacia mais próxima, e em caso de extravio da carteira e da cédula, anexar Boletim de Ocorrência no site junto com a documentação solicitada neste requerimento.

**Nome :** Conselho Regional de Fisioterapia e Terapia Ocupacional da 12ª Região

**Nº da Inscrição :** 123456.1.F ou 12345.2.TO

**Tipo da Inscrição :** Fisioterapeuta ou Terapeuta Ocupacional

**Email :** crefito12@crefито12.org.br

Protocolar Requerimento de Baixa

9





**REQUERIMENTO DE BAIXA DE INSCRIÇÃO (PESSOA FÍSICA)**

**Ilma. Senhora**  
**Presidente do Conselho Regional de Fisioterapia e Terapia Ocupacional da 12ª Região CREFITO-12**

Dr(a) \_\_\_\_\_  
Inscrita neste Regional sob o n.º CREFITO-12/ \_\_\_\_\_  
Residente á: \_\_\_\_\_  
Bairro: \_\_\_\_\_, Cidade: \_\_\_\_\_, Estado: \_\_\_\_\_  
CEP: \_\_\_\_\_ - \_\_\_\_\_, Fone(s): (\_\_\_\_) \_\_\_\_\_, Ramal: \_\_\_\_\_  
E-mail: \_\_\_\_\_

Vem mui respeitosamente requerer **Baixa de Inscrição neste Regional**, anexando para isto a documentação necessária, nos termos da resolução COFFITO-8/78.

Nestes termos pede deferimento.

Belém, \_\_\_\_\_ de \_\_\_\_\_ de \_\_\_\_\_

\_\_\_\_\_  
(Assinatura)

**DOCUMENTAÇÃO NECESSÁRIA:**

- Requerimento de Baixa de Inscrição(Pessoa Física);
- Originais da carteira e cédula de identidade profissional;
- Comprovante de inatividade como: No encerramento voluntário da atividade profissional, temporário ou definitivo, a inatividade deverá ser declarada pelo próprio Profissional em documento que contenha, dentre outras informações, a data do início da inatividade, seus motivos e a expressa ciência de que a declaração falsa poderá ensejar instauração de processo criminal e de processo ético-disciplinar.

**Obs:** Enviar Carteira(tipo livro) e Cédula originais á Sede do Crefito-12 ou na Delegacia mais próxima, e em caso de extravio da carteira e da cédula, anexar Boletim de Ocorrência no site junto com a documentação solicitada neste requerimento.

**Acompanhamento de Protocolo**

**Nome :** Conselho Regional de Fisioterapia e Terapia Ocupacional da 12ª Região  
**Nº da Inscrição :** 123456.1.F ou 12345.2.TO      **Tipo da Inscrição :** Fisioterapeuta ou Terapeuta Ocupacional

**Protocolo**

**Nº do Protocolo :** 900000000/NET      **Data/Hora :** 11/06/2024 00:00:00

**Requerimento :** Requerimento Via Internet - BAIXA DE REGISTRO

**Status :** Em Tramitação

[Visualizar Protocolo](#)

[Enviar documentação](#) **10**

**Documentação Ainda Pendente**

- DOCUMENTAÇÃO NECESSÁRIA PARA BAIXA DE REGISTRO  
**FORMATO DO ARQUIVO APENAS EM PDF**
  - **Requerimento de Baixa de Inscrição(Pessoa Física);**
  - **Originais da carteira e cédula de identidade profissional;**
  - **Comprovante de Inatividade Profissional como: No encerramento voluntário da atividade profissional, temporário ou definitivo, a inatividade deverá ser declarada pelo próprio Profissional em documento que contenha, dentre outras informações, a data do início da inatividade, seus motivos e a expressa ciência de que a declaração falsa poderá ensejar instauração de processo criminal e de processo ético-disciplinar.**

**Baixe, imprima e preencha o Requerimento de Baixa de Inscrição. Em seguida, digitalize-o junto aos documentos solicitados, forme em único PDF e faça upload no campo “Enviar documentação”.**

- Início
- Meu Cadastro
- Atualização de Endereço/Contato
- Reemitir Boleto AN 2024 ★
- Emissão de Boleto
- Baixa de Inscrição
- Emissão de Certidão
- Acompanhamento de Protocolo/Certidão
- Consulta Fiscalização
- Consulta de Cadastro
- Ferramentas
- Sair

### Envio de documentos

Anexar documentos somente em formato .pdf com tamanho máximo de 15 MB

#### Lista de arquivos anexados

Arquivo... DOCUMENTAÇÃO NECESSÁRIA PARA BAIXA DE REGISTRO

Enviar

11

Verifique se todos os arquivos necessários estão devidamente anexados

Fechar

Tempo Restante: 00:59:40

...uta ou Terapeuta Ocupacional

00

Visualizar Protocolo

Enviar documentação

#### Documentação Ainda Pendente

- DOCUMENTAÇÃO NECESSÁRIA PARA BAIXA DE REGISTRO

##### FORMATO DO ARQUIVO APENAS EM PDF

- Requerimento de Baixa de Inscrição(Pessoa Física);
- Originais da carteira e cédula de identidade profissional;
- Comprovante de Inatividade Profissional como: No encerramento voluntário da atividade profissional, temporário ou definitivo, a inatividade deverá ser declarada pelo próprio Profissional em documento que contenha, dentre outras informações, a data do início da inatividade, seus motivos e a expressa ciência de que a declaração falsa poderá ensejar instauração de processo criminal e de processo ético-disciplinar.

- Início
- Meu Cadastro
- Atualização de Endereço/Contato
- Reemitir Boleto AN 2024 ★
- Emissão de Boleto
- Baixa de Inscrição
- Emissão de Certidão
- Acompanhamento de Protocolo/Certidão
- Consulta Fiscalização
- Consulta de Cadastro
- Ferramentas
- Sair

## Envio de documentos

## Upload concluído

Arquivo(s) enviado(s) com êxito!

Fechar

Tempo Restante: 00:59:40

Nº do Protocolo : 900000000/NET

Data/Hora : 11/06/2024 00:00:00

Requerimento : Requerimento Via Internet - BAIXA DE REGISTRO

Status : Em Tramitação

Visualizar Protocolo

Enviar documentação

## Documentação Ainda Pendente

- DOCUMENTAÇÃO NECESSÁRIA PARA BAIXA DE REGISTRO

**FORMATO DO ARQUIVO APENAS EM PDF**

- Requerimento de Baixa de Inscrição(Pessoa Física);
- Originais da carteira e cédula de identidade profissional;
- Comprovante de Inatividade Profissional como: No encerramento voluntário da atividade profissional, temporário ou definitivo, a inatividade deverá ser declarada pelo próprio Profissional em documento que contenha, dentre outras informações, a data do início da inatividade, seus motivos e a expressa ciência de que a declaração falsa poderá ensejar instauração de processo criminal e de processo ético-disciplinar.

**Observação:** Enviar Carteira Profissional (tipo livro verde) e Cédula (branca) originais à Sede do Crefito-12 ou na Delegacia mais próxima. Em caso de extravio da carteira e da cédula, anexar Boletim de Ocorrência no PDF único da documentação junto ao requerimento.



**FALE  
CONOSCO!**

**Sede Belém-PA:**



**Setor de Protocolo**



**(91) 98814-0213**



**recepcao@crefито12.org.br**

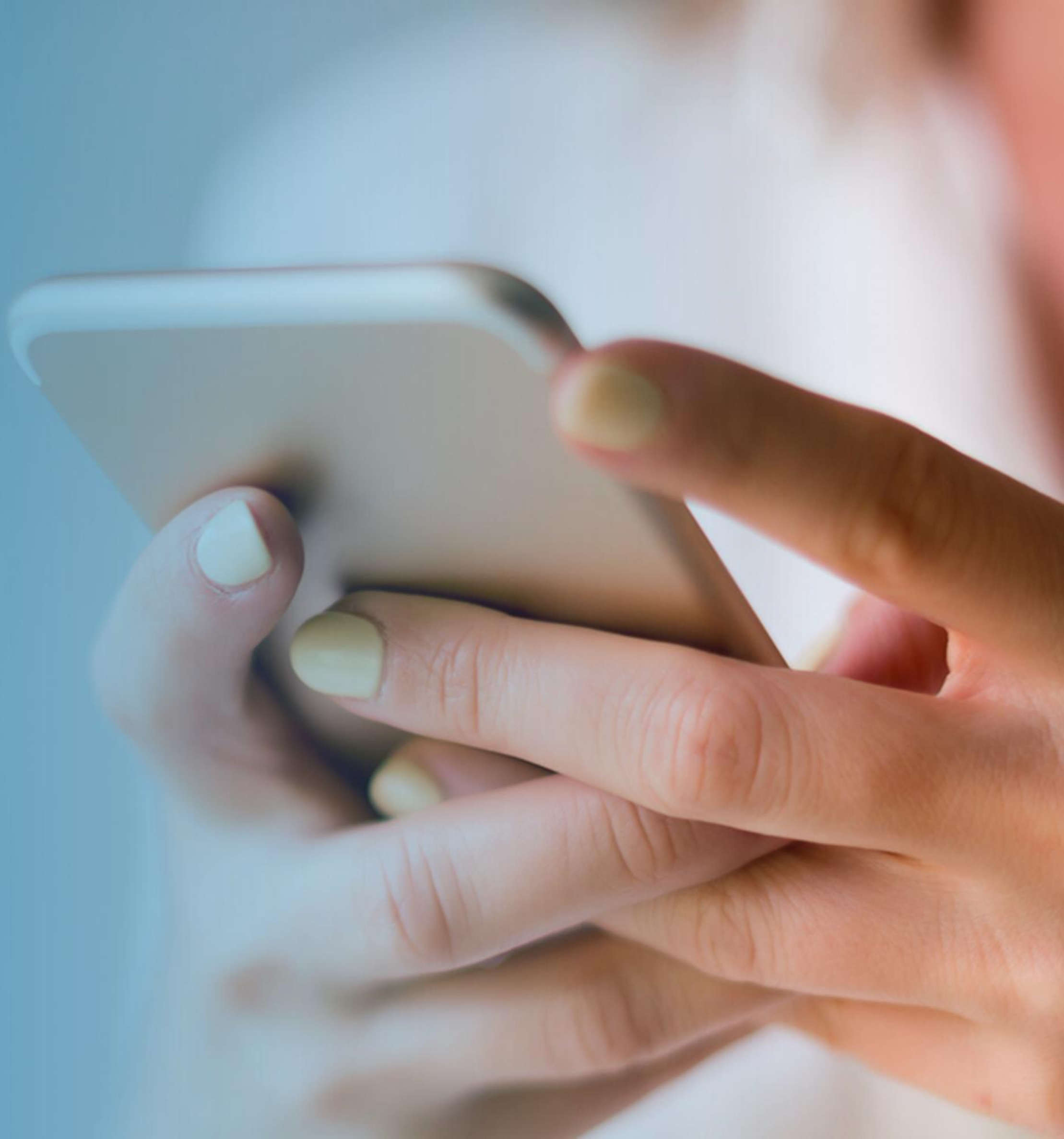





**CREFITO12**  
CONSELHO REGIONAL DE FISIOTERAPIA E TERAPIA OCUPACIONAL DA 12ª REGIÃO



**Setor de Secretaria**



**(91) 99225-9805**



**coord\_secretaria@crefito12.org.br**





**CREFITO12**  
CONSELHO REGIONAL DE FISIOTERAPIA E TERAPIA OCUPACIONAL DA 12ª REGIÃO



**Setor Financeiro**



**(91) 98895-9970**



**financeiro@crefito12.org.br**



# CREFITO12

CONSELHO REGIONAL DE FISIOTERAPIA E TERAPIA OCUPACIONAL DA 12ª REGIÃO



Edição em 11/06/2024 por:  
Patrícia Santos - Coordenadora de Secretaria do CREFITO-12